

Lista referencyjna 2011

- SChE Transatlantyk Gdynia
- SChE Albatross Towers Gdańsk Przymorze
- SChE Ostoja Myśliwska Gdańsk Morena
- SChE budynek LPP Gdańsk Dolne Miasto
- SChE 4 Oceany Budynek nr 2 Gdańsk Przymorze
- SChE Rezydencja Sopocka Sopot

Lista referencyjna 2012

- SChE budynek biurowy siedziby firmy Eurostyl - Gdańsk Jasień

Wykonujemy także:

- **Projekty instalacji solarnych c.w.u i c.o** dla budynków istniejących i nowobudowanych
- **Obliczenia ekonomiczne** dla projektowanych instalacji solarnych (czas zwrotu inwestycji)
- **Przydomowe (mini) elektrownie wiatrowe**
- **Termogramy (zdjęcia termowizyjne) budynków** wraz z opisem – raportem
- **Inwentaryzacje 3D** istniejących obiektów
- **Projekty modernizacji oświetlenia budynków,** obiektów sportowych, boisk
- **Projekty fotowoltaiki zintegrowanej – BIPV**



Krajowa Agencja
Poszanowania Energii S.A.
www.kape.gov.pl

Sotech-2
Mieczysław A.Sompolski

Doradztwo Energetyczne
Świadectwo Kursu Audytora KAPE/2009/278
Egzamin MI/ŚE/2525/2010
Ul. Własna Strzecha 18B m 6
80-234 Gdańsk

Kom +48 513 141 335
E-mail: asompolski@gmail.com



Sotech-2



**Przebuduj swój dom na
miarę potrzeb człowieka
XXI wieku**

**Audyty,
Świadectwa Energetyczne**

AUDYT ENERGETYCZNY

Aby mieszkać:

- Komfortowo
- Oszczędnie
- Szanując naturę i jej zasoby
- Z myślą o przyszłych pokoleniach

Przebuduj swoje lokum na miarę potrzeb XXI wieku:

- Z domu nieefektywnego energetycznie uczyni dom energooszczędny.

- Z domu energooszczędnego uczyni dom pasywny energetycznie

Audyt Energetyczny

 podpowie Ci

- co zrobić
- ile to będzie kosztować
- skąd wziąć na to pieniądze

Ze względu na różnorodność obiektów, dla każdego audytu przygotowujemy indywidualną ofertę.

www.sotech-2.yolasite.com

ŚWIADECTWO CHARAKTERYSTYKI ENERGETYCZNEJ BUDYNKU /LOKALU MIESZKALNEGO

The image shows a sample Energy Performance Certificate (EPC) form. It includes fields for the address, date of issue (1 kwietnia 2010), and the name of the issuing authority (Urząd Miejski w Gdyni). The form also contains a table for the energy performance of different parts of the building, such as the roof, walls, and windows, and a section for the overall energy performance of the building. The form is titled 'ŚWIADECTWO CHARAKTERYSTYKI ENERGETYCZNEJ dla lokalu mieszkalnego nr 031042009'.

Świadectwo charakterystyki energetycznej to dokument:

- który **konieczny** jest do odbioru technicznego nowego domu przez nadzór budowlany (Prawo Budowlane Art. 57, Pkt. 1, ust. 7)
- który od **10 września 2009** mocą ustawy sejmowej **wymagany jest** przy transakcji sprzedaży /kupna nieruchomości na rynku wtórnym

Dzięki informacjom zamieszczonym w świadectwie uzyskasz świadomość, co tak naprawdę ogrzewasz.

I poradę: co zrobić, aby koszt ogrzewania budynku / mieszkania i przygotowania ciepłej wody nie rujnował Twojego budżetu.

Dla każdego świadectwa charakterystyki energetycznej budynku /mieszkania indywidualna oferta.

TERMOGRAFIA

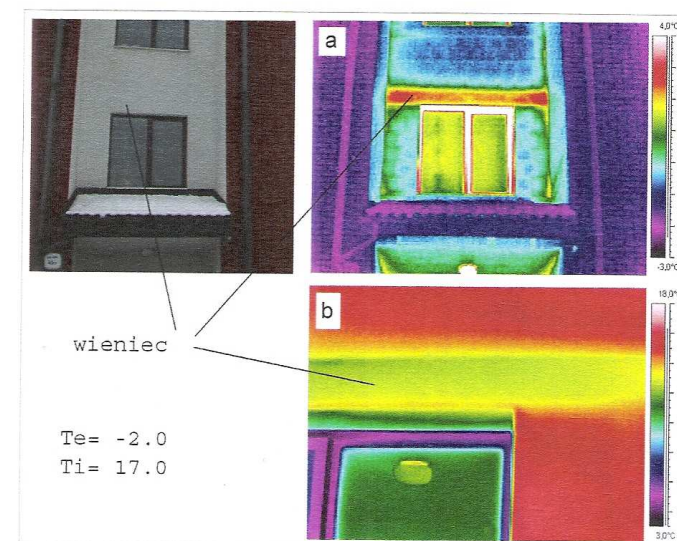

Uzupełnieniem Audytu Energetycznego jest termografia, czyli zdjęcie budynku kamerą podczerwieni z zewnątrz oraz z wewnątrz pokazujące jakościowe wady izolacji cieplnej budynku.

Sotech-2 Mieczysław A.Sompolski



Przebuduj swój dom na miarę potrzeb człowieka XXI wieku

Doradztwo Energetyczne
Świadectwo Kursu Audytora KAPE/2009/278
Ul. Własna Strzecha 18B m 6
80-234 Gdańsk
NIP 578 155 17 42

Kom +48 513 141 335
E-mail: asompolski@gmail.com