Polska Filharmonia Bałtycka
im. Fryderyka Chopina w Gdańsku

INSTYTUCJA KULTURY SAMORZĄDU WOJEWÓDZTWA POMORSKIEGO

Dyrektor
prof. Roman Perucki
Dyrektor Artystyczny Orkiestry
George Tchitchinadze

MAJ 2017

71. SEZON
2016/2017

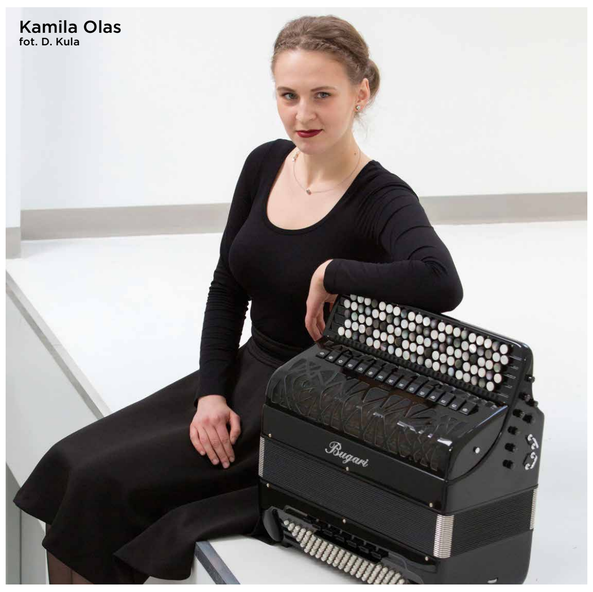
Kamila Olas
fot. D. Kula

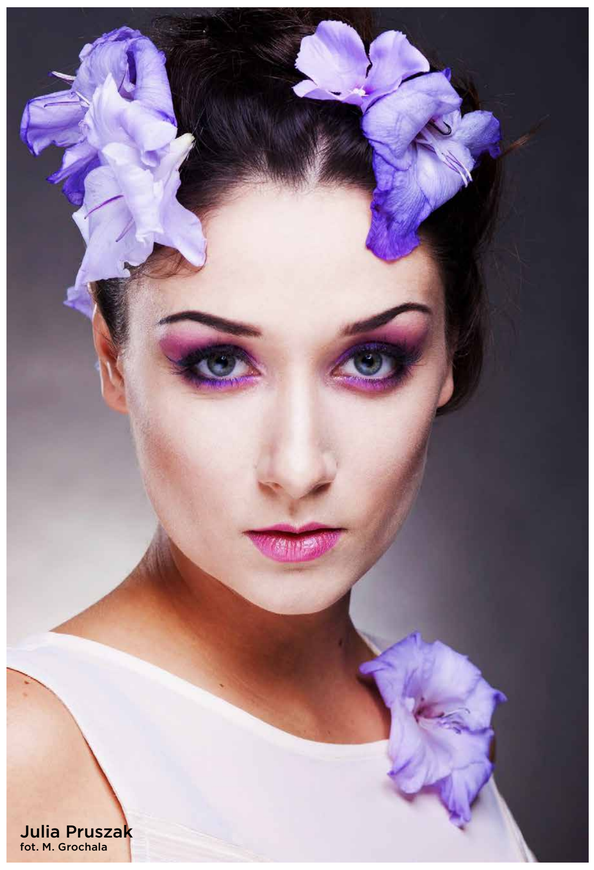
Julia Pruszak
fot. M. Grochala

Adam Piotrkowski
fot. A. Siarkiewicz

George Tchitchinadze

Daniel Smith

14

14/05 NIEDZIELA 19:00
KONCERT SYMFONICZNY POMORSKIE TALENTY. DYPLOMANCI AKADEMII MUZYCZNEJ W PFB

70 lat Akademii Muzycznej im. Stanisława Moniuszki w Gdańsku

George Tchitchinadze – dyrygent
Julia Pruszak – sopran
Szymon Sutor – kompozycja i aranżacja jazzowa
Kamila Olas – akordeon
Adam Piórkowski – fortepian
Orkiestra Symfoniczna PFB
W programie: V. Trojan, S. Rachmaninow, V. Bellini, S. Sutor

22

22/05 PONIEDZIAŁEK 9:00, 11:15
23/05 WTOREK 9:00, 11:15, 13:00
KONCERT EDUKACYJNY – MUZYCZNE ŚCIEŻKI DŹWIĘKOWE – „MAM TĘ MOC”

Marta Burdynowicz, Joanna Knitter, Krzysztof Majda – wokal
Marek Jurski – instrument klawiszowy
Adam Żuchowski – kontrabas
Piotr Góra – perkusja
Robert Jakubiec – trąbka
Marek Romanowski – puzon
Darek Herbasz – saksofon
Grupa taneczna – studenci Akademii Muzycznej w Gdańsku
Tancerze Teatru Muzycznego w Gdyni – przygotowanie **Karol Drzewoszewski**
Barbara Żurowska-Sutt – opracowanie i prowadzenie koncertów

W trakcie koncertu przedstawimy rolę tapera w niemych filmach. Pokażemy także stepowanie i inne formy tańca stworzone specjalnie do filmów. Posłuchamy utworów napisanych do pierwszych muzycznych filmów, takich jak „Deszczowa piosenka” czy hitów z produkcji Disneya – „Król Lew”, „Kraina lodu”. Pojawią się też m.in. motywy ze „Shreka”, „Piratów z Karaibów” i „Pana Tadeusza”.

07

7/05 NIEDZIELA 12:00
KONCERT FAMILIJNY – MUZYKA FILMOWA DISNEYA

Sławomir Chrzanowski – dyrygent
Orkiestra PFB

W programie m.in.: Hanna „Flinstonowie”, Healey „Disney overture”, Shore „Władca pierścieni”, Zimmer „Król lew”

Koncert jest połączeniem wykonywanej na żywo muzyki symfonicznej do najpiękniejszych filmów Disneya. Widzowie wyruszą w muzyczną podróż z bohaterami takich filmów, jak: ,,Alladyn”, ,,Piękna i bestia”, ,,Król Lew”.

Koncert połączony będzie z projekcją „Orkiestrownika”, aplikacji poświęconej instrumentom orkiestry symfonicznej.

Prezentacja odbędzie się po zakończeniu koncertu.

Patronat medialny:
Magazyn Together – rodzinna strona Trójmiasta
czasdzieci.pl – Portal informacyjno-rozrywkowy

Współpraca:
Instytut Muzyki i Tańca

19

19/05 PIĄTEK 19:00
KONCERT SYMFONICZNY – 500 LAT REFORMACJI

Daniel Smith – dyrygent
Stefan Tarara – skrzypce
Agata Szymczewska – skrzypce
Orkiestra Symfoniczna PFB
Krzysztof Zanussi – prowadzenie
W programie m.in.:
J. S. Bach, F. Mendelssohn-Bartholdy

WSPÓŁORGANIZACJA:

27

27/05 SOBOTA 19:00
MISTRZOWSKIE SYMFONIE – NOWOWIEJSKI 2017

Roman Perucki – organy
Maciej Zakrzewski – organy
Program: F. Nowowiejski
Symfonia organowa nr 1 a-moll op. 45
Symfonia organowa nr 7 A-dur op. 45
Symfonia organowa nr 8 C-dur op. 45

DOFINANSOWANO ZE ŚRODKÓW MINISTRA KULTURY I DZIEDZICTWA NARODOWEGO

Ministerstwo Kultury i Dziedzictwa Narodowego.

07

7/05 NIEDZIELA 19:00
MISTRZOWSKIE SYMFONIE – NOWOWIEJSKI 2017

Rudolf Innig – organy

Program:
F. Nowowiejski
Symfonia organowa nr 5 e-moll op. 45
Symfonia organowa nr 6 a-moll op. 45

DOFINANSOWANO ZE ŚRODKÓW MINISTRA KULTURY I DZIEDZICTWA NARODOWEGO

Ministerstwo Kultury i Dziedzictwa Narodowego.

KONCERTY ORGANOWE Z CYKLU „BLIŻEJ BACHA”

BAZYLIKA ŚW. MIKOŁAJA W GDAŃSKU

WTORKI, 20:00

9/05
Jörg-Hannes Hahn – organy

16/05
Krzysztof Urbaniak – organy

23/05
Jan Bokszczanin – organy

30/05
Karolina Karkucińska – organy
Maciej Wota – organy

6/06
Błażej Musiałczyk – organy
Paweł Hulisz – trąbka

13/06
Karol Hilla – organy
Dorota Pawlus – flet

Współorganizacja:
Pomorskie Stowarzyszenie Musica Sacra

20

20/05-21/05 SOBOTA/NIEDZIELA 21:00–01:00
WYDARZENIA W RAMACH EUROPEJSKIEJ NOCY MUZEÓW

W ramach tegorocznej Europejskiej Nocy Muzeów Polska Filharmonia Bałtycka zaprasza gdańszczan i turystów do zajrzenia w niedostępne na co dzień miejsca dawnej Hali Turbin na Ołowiance – siedziby Centrum Muzyczno-Kongresowego!
Aleksander Masłowski przy dźwiękach muzyki klasycznej opowie uczestnikom o historii miejsca, które będą mieli okazję zwiedzić.
Możliwość wejścia do budynku od 20:30.

21

21/05 NIEDZIELA 18:00
OPERA EUROPY – KONCERT W RAMACH MIĘDZYNARODOWEGO BURSZTYNOWEGO FESTIWALU

Orkiestra Dęta i soliści Filharmonii w Kaliningradzie:
Soliści: **A. Mkrtchyan, A. Dudnitsky, A. Hachiyants, S. Pola**
V. Bobkov – dyrygent **oraz Soliści operowi rosyjskich i europejskich teatrów**
I. Bagele – mezzosopran

02

2/06/2017 PIĄTEK 19:00
ZAKOŃCZENIE SEZONU ARTYSTYCZNEGO 2016/2017 ORAZ I KONCERT PROMENADOWY. CARMINA BURANA

Massimiliano Caldi – dyrygent
Agnes Molnár – sopran
Gabriele Ribis – baryton
Akademicki Chór Uniwersytetu Gdańskiego – prowadzenie **Marcin Tomczak**
Chór Dziecięcy „Canzonetta” przy Ogólnokształcącej Szkole Muzycznej I i II stopnia im. Feliksa Nowowiejskiego w Gdańsku – prowadzenie **Teresa Pabjańczyk**
Orkiestra Symfoniczna PFB
W programie m.in.: Carl Orff „Carmina Burana”

SPONSOR KONCERTU: EDF

DOFINANSOWANO ZE ŚRODKÓW MIASTA GDAŃSKA – Gdańsk miasto wolności

WYSTAWY

„POZNAJ ŚWIAT ZE SKAN” 07/05-30/06 WYSTAWA FOTOGRAFII PODRÓŻNICZEJ
FOYER GŁÓWNE

PIOTR KONCA 11/05-02/06, WERNISAŻ 11/05, CZWARTEK, 18:00
FOYER OD STRONY ROZETY

RAJMUND SZCZEPAŃSKI 19/05-02/06, WERNISAŻ 19/05, PIĄTEK, 17:30
FOYER OD STRONY MOTŁAWY

WWW.FILHARMONIA.GDA.PL ▪ BILETY@FILHARMONIA.GDA.PL ▪ TEL. 58 320 62 62 • TEL. 58 323 83 62 ▪ WWW.FACEBOOK.COM/FILHARMONIA

KUP BILET www.bilety24.pl i wydrukuj na domowej drukarce, w kasach biletowych PFB Gdańsk, Ołowianka 1, w Biurze Podróży „Barkost” Gdynia, Świętojańska 100

Dyrekcja zastrzega sobie prawo do zmian w programie.

GŁÓWNY SPONSOR PFB MECENAS KULTURY: EDF

SPONSOR: VBW Engineering sp. z o.o.

PATRONI MEDIALNI SEZONU ARTYSTYCZNEGO 2016/2017: Dwójka Polskie Radio, Radio Gdańsk, Dziennik Bałtycki, trojmiasto.pl, Pomorskie pomorskie.eu

WSPÓŁPRACA: Dobre Wiadomości, anywhere, Together, LIVE&TRAVEL, Trefl Pomorze, metropolitalna Karta do Kultury, czasdzieci.pl

SPONSOR STRATEGICZNY PFB: Energa